



**GJESTAL®**  
GARN

HOUSE of YARN

# LØVLI GENSER

MODELL 266-08

.....

SILJA SUPERWASH

#GJESTALGARN #GG  
#HOUSEOFYARN\_NORWAY



# 266-08 LØVLI GENSER

<b>DESIGN</b>	Gjestal Garn					
<b>GARN</b>	SILJA SUPERWASH 80 % ull, 20 % nylon, 50 gram = ca 150 meter					
<b>STØRRELSER</b>	XS	(S)	M	(L)	XL	(XXL)

## PLAGGETS MÅL

Overvidde ca	86	(93)	100	(107)	118	(128)	cm
Hel lengde* ca	55	(56)	58	(60)	62	(64)	cm
Ermelengde ca	46	(47)	48	(49)	50	(51)	cm

\* målt midt foran, før halskanten

## GARNFORBRUK

Beige 363	7	(7)	8	(9)	10	(11)	nøster
Brun 328	1	(2)	2	(2)	2	(3)	nøster
Rust 339	1	(1)	2	(2)	2	(3)	nøster
Gul 318	1	(1)	1	(1)	2	(2)	nøster

**PINNEFORSLAG** Liten og stor rundp og strømpep nr 2,5 og 3

**STRIKKEFASTHET** 26 m glattstrikk og mønster på p nr 3 = 10 cm

**NB!** Vi regner med at 31 omganger i høyden = 10 cm. Dette kan variere litt for hver enkelt og vil dermed påvirke lengdene.

**Alternativt garn: ADORE ALPAKKA**

**Test strikkefastheten ved å strikke en prøvelapp. Tell antall m pr 10 cm, har du flere m enn oppgitt, skift til tykkere p. Har du færre m, skift til tynnere p.**

**FORKORTELSER** r = rett, vr = vrang, m = maske, p = pinne

## BOLEN

Legg opp 224 (240) 260 (276) 300 (328) m med beige på rundp nr 2,5 og strikk 6 cm vrangbord rundt med 2 r, 2 vr. Skift til p nr 3 og strikk 1 omgang r, samtidig som m-tallet justeres til 225 (243) 261 (279) 306 (333) m. Strikk mønsteret etter diagram **A**.

Skift til beige og strikk glattstrikk, samtidig som m-tallet justers til 224 (242) 260 (278) 306 (332) m på 1. omgang.

Strikk til arbeidet måler 34 (35) 36 (37) 38 (39) cm.

På neste omgang felles 12 (12) 12 (12) 14 (14) m av i hver side til ermehull = 100 (109) 118 (127) 139 (152) m til for- og bakstykket.

Legg arbeidet til side mens ermene strikkes.



## ERMENE

Legg opp 52 (52) 56 (56) 60 (60) m med beige på strømpep nr 2,5 og strikk 6 cm vrangbord rundt med 2 r, 2 vr.

Skift til p nr 3, strikk 1 omgang r, samtidig som det økes 5 (7) 5 (7) 5 (7) m jevnt fordelt. Strikk videre mønsteret etter diagram **A**. Tell ut fra midt på ermet hvor diagrammet begynner.

**NB!** Øk hele tiden 2 m midt under ermet på hver 2. (2.) 1,5. (1,5.) 1,5. (1,5.) cm til i alt 87 (93) 99 (105) 111 (117) m.

Etter mønsteret strikkes glattstrikk med beige. Strikk til arbeidet måler 46 (47) 48 (49) 50 (51) cm.

Fell av 12 (12) 12 (12) 14 (14) m midt under ermet til ermehull = 75 (81) 87 (93) 97 (103) m.

Strikk det andre ermet på samme måte.



## BÆRESTYKKET

Sett venstre erme + forstykket + høyre erme + bakstykkets m inn på rundp nr 3 = 350 (380) 410 (440) 472 (510) m.

La omgangen begynne bak, før venstre erme, og strikk beige glattstrikk. Sett ett merke i hver sammenføyning = 4 merker.

På 2. omgang skal det felles slik: Etter hvert merke strikkes 2 m r sammen, før hver merke strikkes 2 m vridd r sammen = 8 m felt.

Gjenta fellingene på hver 2. omgang til det er felt i alt 1 (2) 3 (4) 5 (6) ganger = 342 (364) 386 (408) 432 (462) m.

Strikk 1 omgang og fell 9 (4) 8 (3) 9 (12) m jevnt fordelt = 333 (360) 378 (405) 423 (450) m igjen.

Strikk mønsteret etter diagram **B** og fell som vist i diagrammet.

**NB!** Bordene i mønsteret har ulik lengde på mønsterrapporten. De m som er rammet inn i en rute på venstre side av diagrammet, viser 1 rapport. Den skal gjentas hele omgangen.

## MONTERING

### HØY HALS

Skift til p nr 2,5 og rust. Strikk ca 15 (15) 15 (16) 16 (16) cm vrangbord med 2 r, 2 vr.

Fell av litt løst med r og vr m.

Sy sammen under ermene.



# DIAGRAM A, B

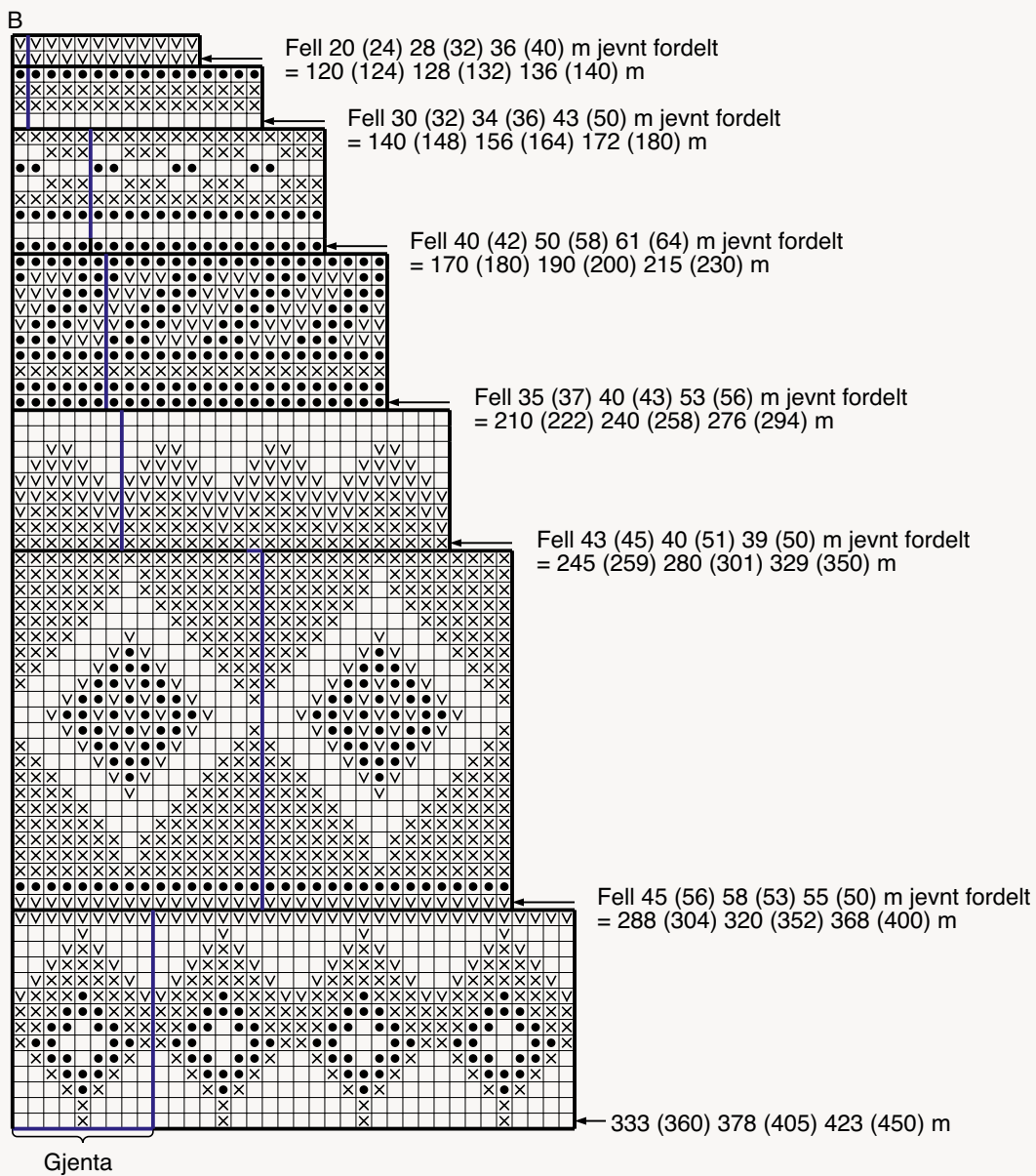
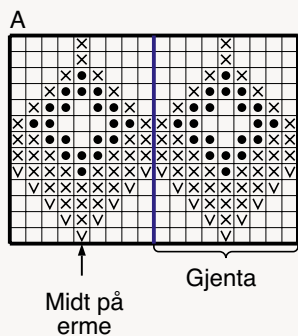

- Beige
- ⊗ Brun
- Gul
- ∇ Rust

**House of Yarn** er et norsk merkevarehus og totalleverandør av kvalitetsgarn, design og accessoarer til faghandel og kjedebutikker i Norge og Norden.

[houseofyarn.no](http://houseofyarn.no)

# HOUSE *of* YARN



[dustorealpakka.no](http://dustorealpakka.no)



[dalegarn.no](http://dalegarn.no)



[knitathome.no](http://knitathome.no)



[gjestal.no](http://gjestal.no)

## FØLG HOUSE OF YARN OG VÅRE BRANDS PÅ SOSIALE MEDIER



HOUSEOFYARN.NO  
DUSTOREALPAKKA  
DALEGARN.NO  
GJESTALGARN



HOUSEOFYARN\_NORWAY



HOUSEOFYARN

---

## FORHANDLERINFORMASJON

01  
02  
03  
04  
05  
06  
07  
08  
09  
10  
11  
12  
13  
14  
15  
16  
17  
18  
19  
20  
21  
22  
23  
24  
25  
26  
27  
28