



MODELL | 237-10

# VOTTER

SUPERWASH SPORT



#gjestalgarn #GG  
#houseofyarn\_norway

|||||  
2,5+3,5/4

# 237-10



## VOTTER



### GARN BRUKT I DENNE OPPSKRIFTEN:

SUPERWASH SPORT 100 % ren ny ull,  
50 gram = ca 100 meter

**DESIGN** Berit K. Skårland

**STØRRELSER** Dame

### GARNFORBRUK

Hvitt 202 = farge 1 2 nøster

Svart 201 = farge 2 1 nøste

**PINNEFORSLAG** Strømpep nr. 2½ og 3½ eller 4

**STRIKKEFASTHET** 23 m glattstrikk og mønster i bredden  
og 27 omg i høyden på p nr. 3½  
eller 4 måler 10 x 10 cm

**Alternativt garn: BOMULL-MERINO,  
BOMULL NATURA, BOMULL SPORT & PURE MERINO**

**Sjekk strikkefastheten ved å strikke en prøvelapp.  
Tell antall m pr 10 cm, har du flere m enn oppgitt,  
skift til tykkere p. Har du færre m, skift til tynnere p.**

**FORKORTELSER** Se side 4

### © House of Yarn AS

Kopiering og publisering av materiale og oppskrifter,  
eller bruk av dette i næringsøyemed, er ikke tillatt  
uten avtale med House of Yarn AS.



Legg opp 48 m med farge 1 på strømpep nr. 2,5 og str 5-6 cm rundt i vrangbordstr med 1 r, 1 vr. Skift til strømpep nr. 3,5 eller 4 og glattstr. Str mønster etter diagrammet. Sett 8 m på en hjelpetråd til tommel (avmerket på diagrammet). Legg opp 8 nye m på neste omg. Sett ett merke over hver side-m. Fell som vist på diagrammet ved å str 2 m r sm før merke-m og 2 m vridd r sm etter merke-m. Fell slik på hver omg til det er 12 m igjen i omg. Klipp av garnet og trekk tråden gjennom m.

**Tommel:** Plukk opp 8 m med farge 1 på undersiden av tommelen og sett m fra hjelpetråden over på en p.

Plukk opp 1 m i hver side av tommelen. Fordel m på 4 p. Str mønster II etter diagrammet til tommelen måler ca. 5 cm. Str 2 og 2 mr sm omg ut og str 1 omg uten fellinger. Klipp av garnet og trekk tråden gjennom de resterende m. Str den andre votten lik, men med tommelen i motsatt side. Fest alle løse tråder på vrangen.

*Press ikke arb, men legg eventuelt plagget flatt i fasong under fuktige håndklær og la det ligge til det er tørt.*

DIAGRAM I, II

**MØNSTER II**

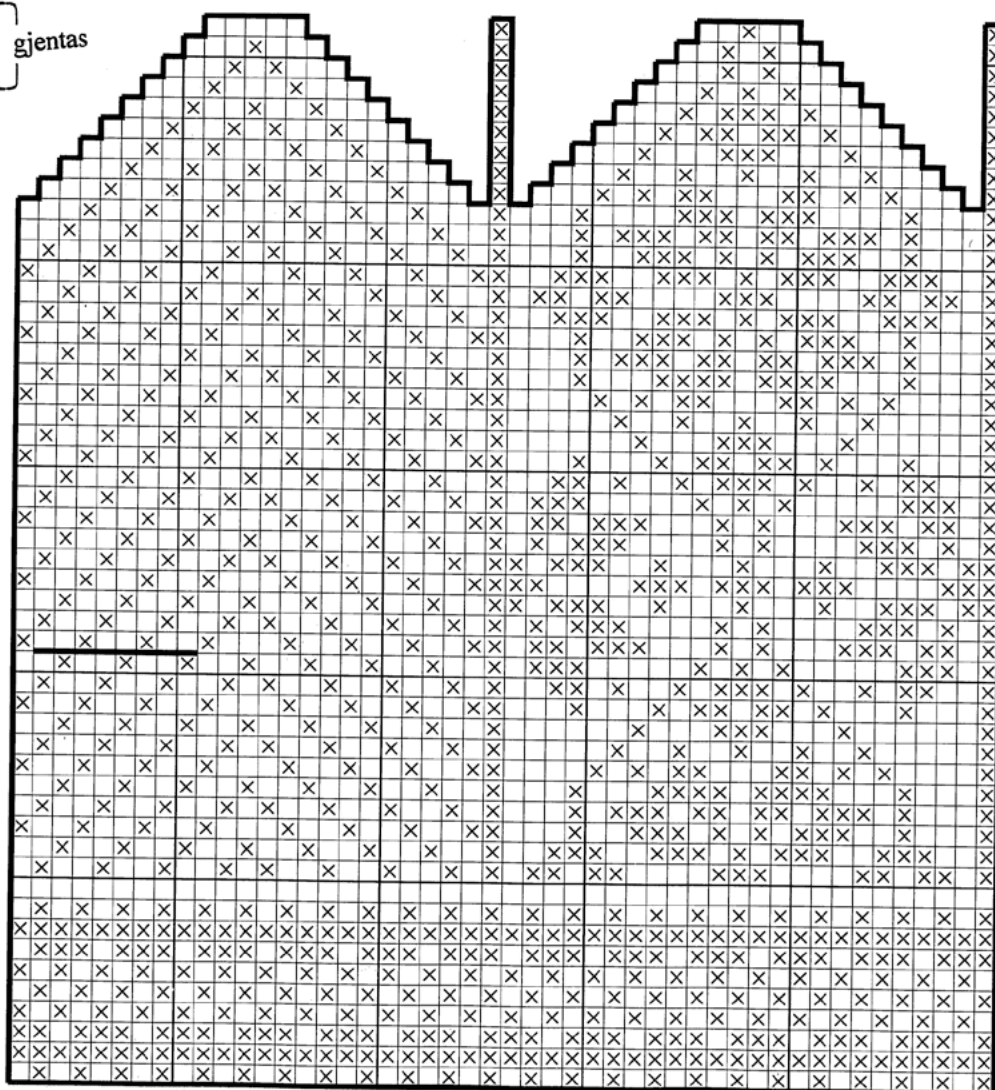
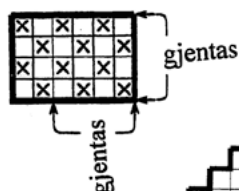

- = farge 1
- ⊗ = farge 2

# Garn brukt i denne oppskriften

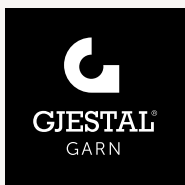

## SUPERWASH SPORT



100 % ren ny ull

**SUPERWASH SPORT** er et klassisk 4-tråds superwashbehandlet sportsgarn i 100 % ren ny ull. Garnet passer til alle typer plagg til sport- og fritid for aktive barn og voksne. **Superwash Sport** holder seg svært godt i bruk og vask. Dette er et godt garn til skigensere i norske tradisjonsmønstre, til tradisjonell koftestrikk og jakker, men også til fine aranmønstre og strukturstrikk samt alle typer tilbehør som luer, skjerf og votter.

**Tips!** Husk at du kan strikke med **Superwash Sport, Bomull-Merino, Bomull Natura, Bomull Sport** og **Pure Merino** og etter samme oppskrift.

**NB!** Strikkefastheten som er oppgitt på banderolen, er kun veiledende. Husk at du alltid skal følge strikkefastheten som er oppgitt i oppskriften.

10  
22-23

3,5-4

50 gram = ca 100 meter

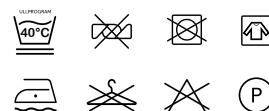

- Ullvugge 40 °C
- Bruk vaskemiddel for ull/silke
- Bruk ikke skyllemiddel
- Tørkes flatt

### Vanlige forkortelser

- m=maske • r=rett
- vr=vrang • str=strikk
- p=pinne
- omg=omgang
- vr-bord=vrangbord
- glattstr=glattstrikk
- vrangbordstr=vrangbordstrikk
- kantm=kantmaske
- arb=arbeidet
- beg=begynn
- sm=sammen

**House of Yarn** er et norsk merkevarehus og totalleverandør av kvalitetsgarn, design og accessoarer til faghandel og kjedebutikker i Norge og Norden.

[houseofyarn.no](http://houseofyarn.no)

# HOUSE *of* YARN



[dustorealpakka.no](http://dustorealpakka.no)



[dalegarn.no](http://dalegarn.no)



[knitathome.no](http://knitathome.no)



[gjestal.no](http://gjestal.no)

FØLG HOUSE OF YARN OG VÅRE BRANDS PÅ SOSIALE MEDIER



HOUSEOFYARN.NO  
DUSTOREALPAKKA  
DALEGARN.NO  
GJESTALGARN



HOUSEOFYARN\_NORWAY



HOUSEOFYARN

---

FORHANDLERINFORMASJON